

NUMERO	DIMENSOES
01	50x50x50mm
02	30x30x50mm
03	40x40x50mm
04	40x40x50mm
05	30x30x50mm
06	30x30x50mm
07	30x30x50mm
08	30x30x50mm
09	40x40x50mm
10	30x30x50mm
11	30x30x50mm
12	30x30x50mm
13	30x30x50mm
14	30x30x50mm
15	30x30x50mm
16	30x30x50mm
17	30x30x50mm

ILUMINAÇÃO EXTERNA - POSTES METÁLICOS E PROJETORES

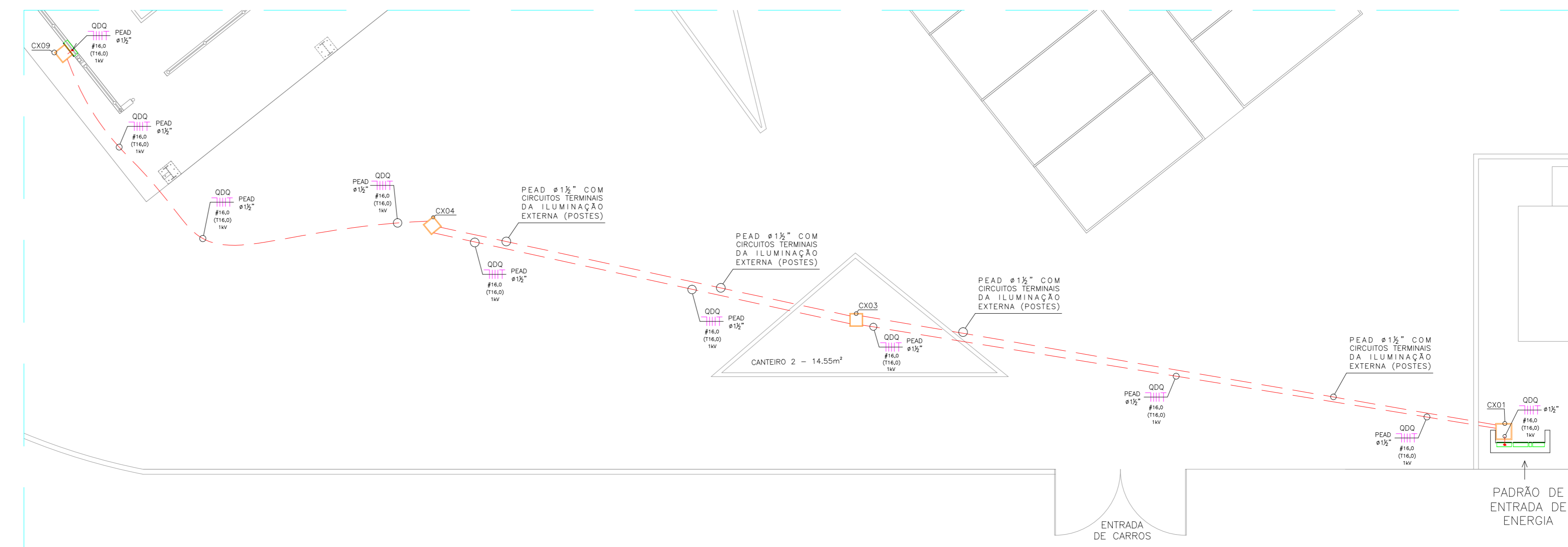

ALIMENTADORES DO QUADRO DE DISTRIBUIÇÃO DA QUADRA

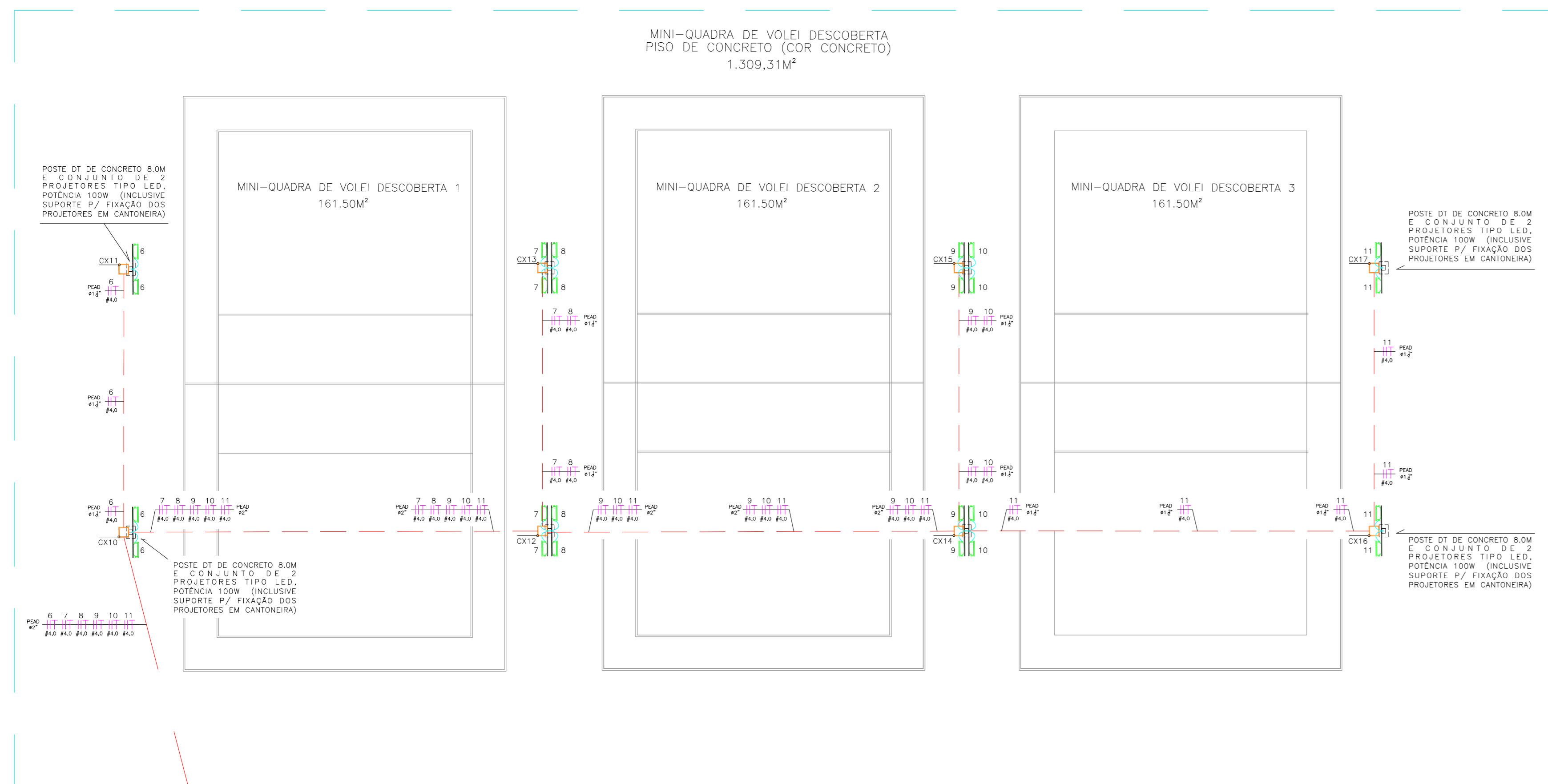
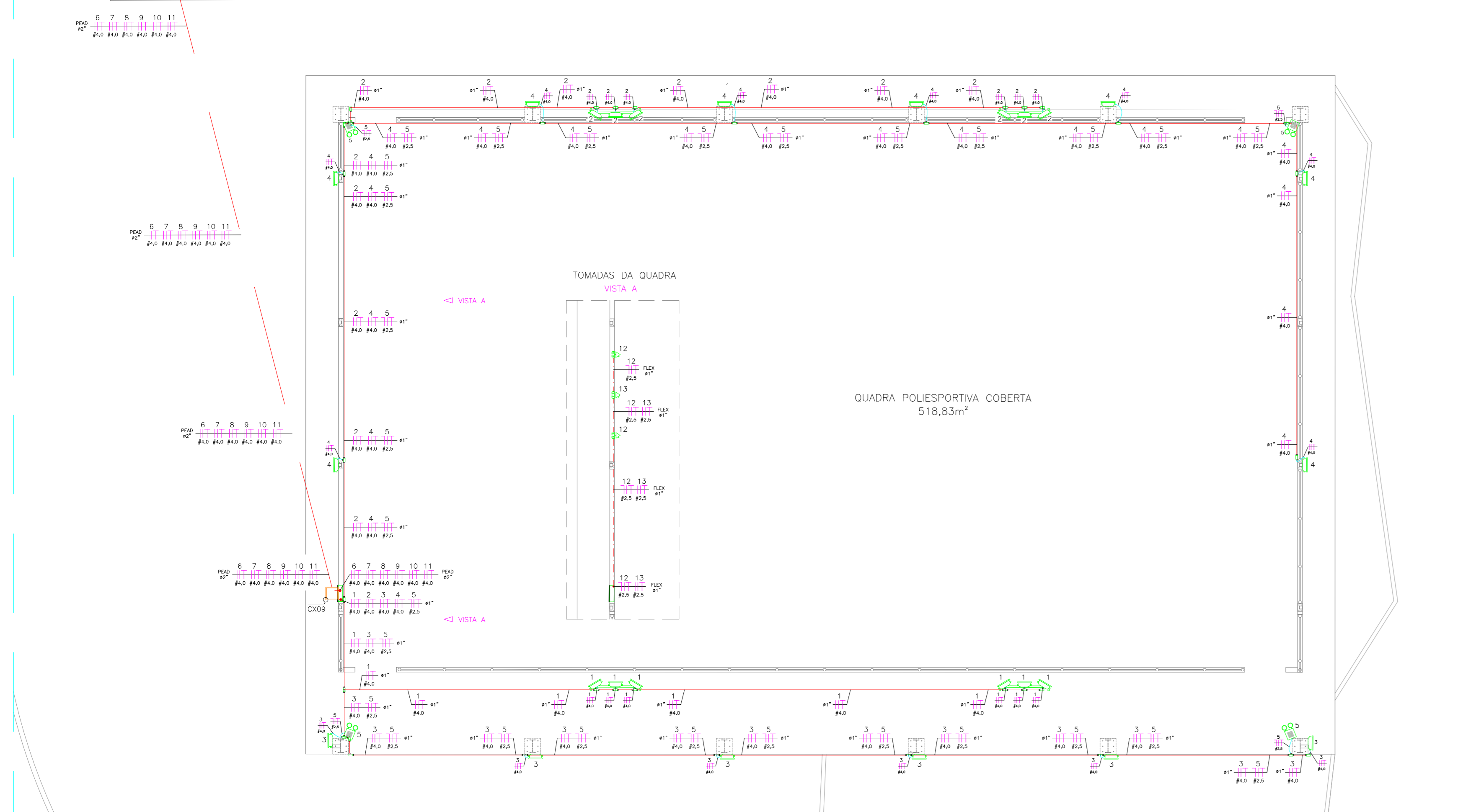

ILUMINAÇÃO DAS QUADRAS - PROJETORES INTERNOS, EXTERNOS E EM POSTES DE CONCRETO

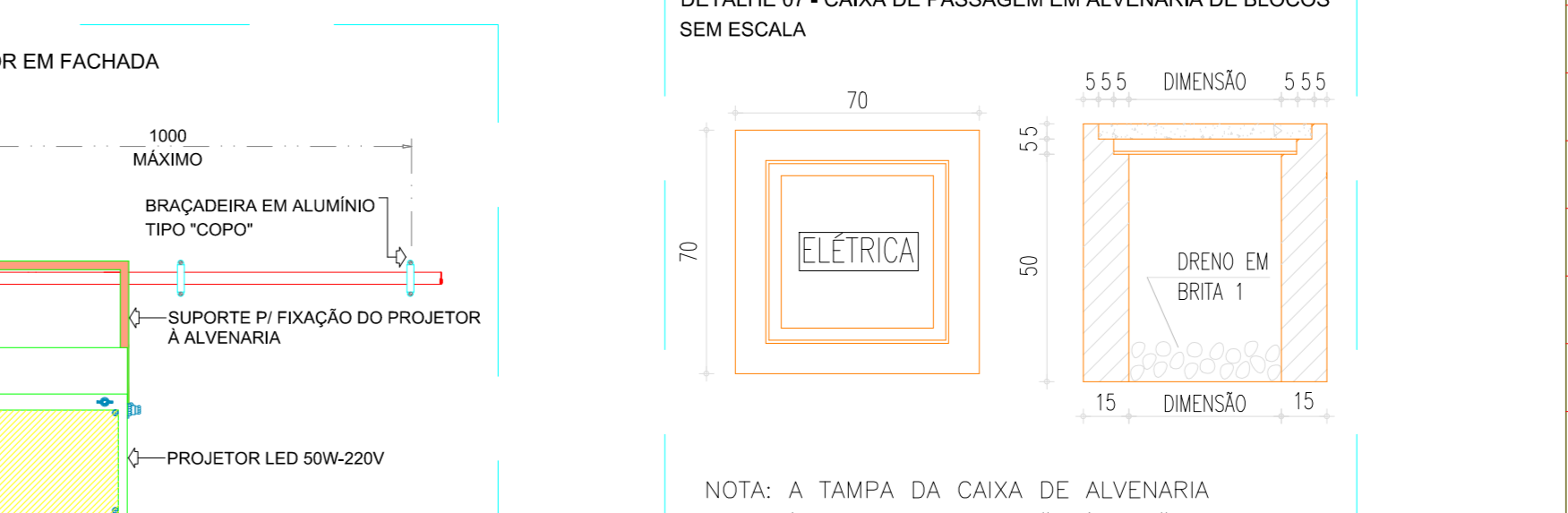
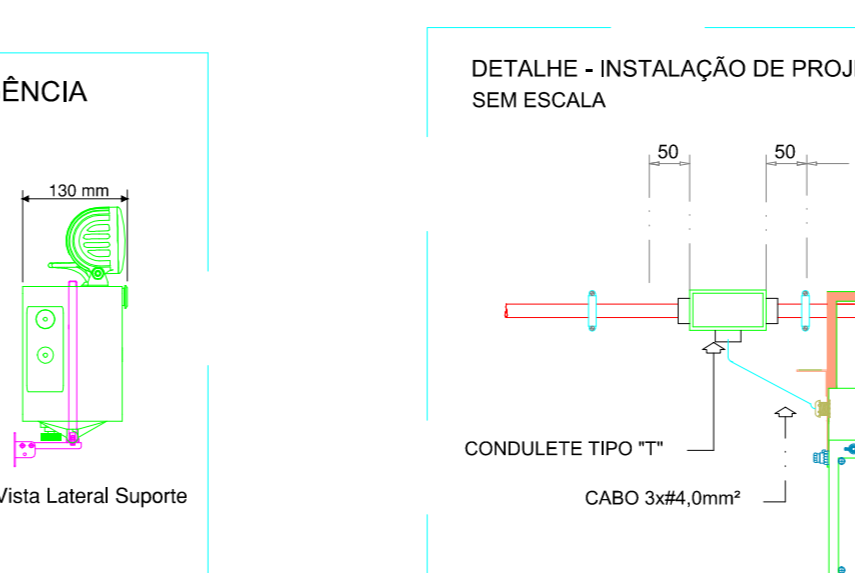
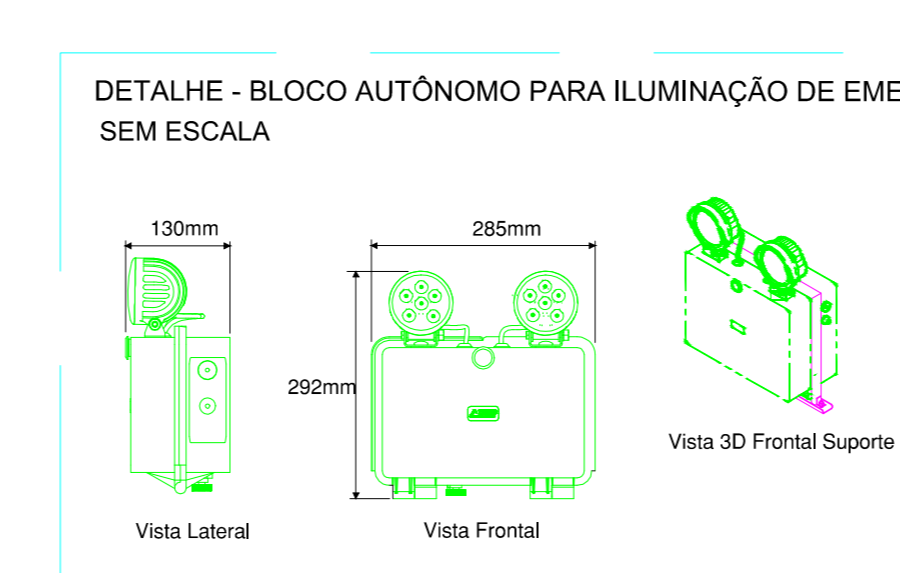
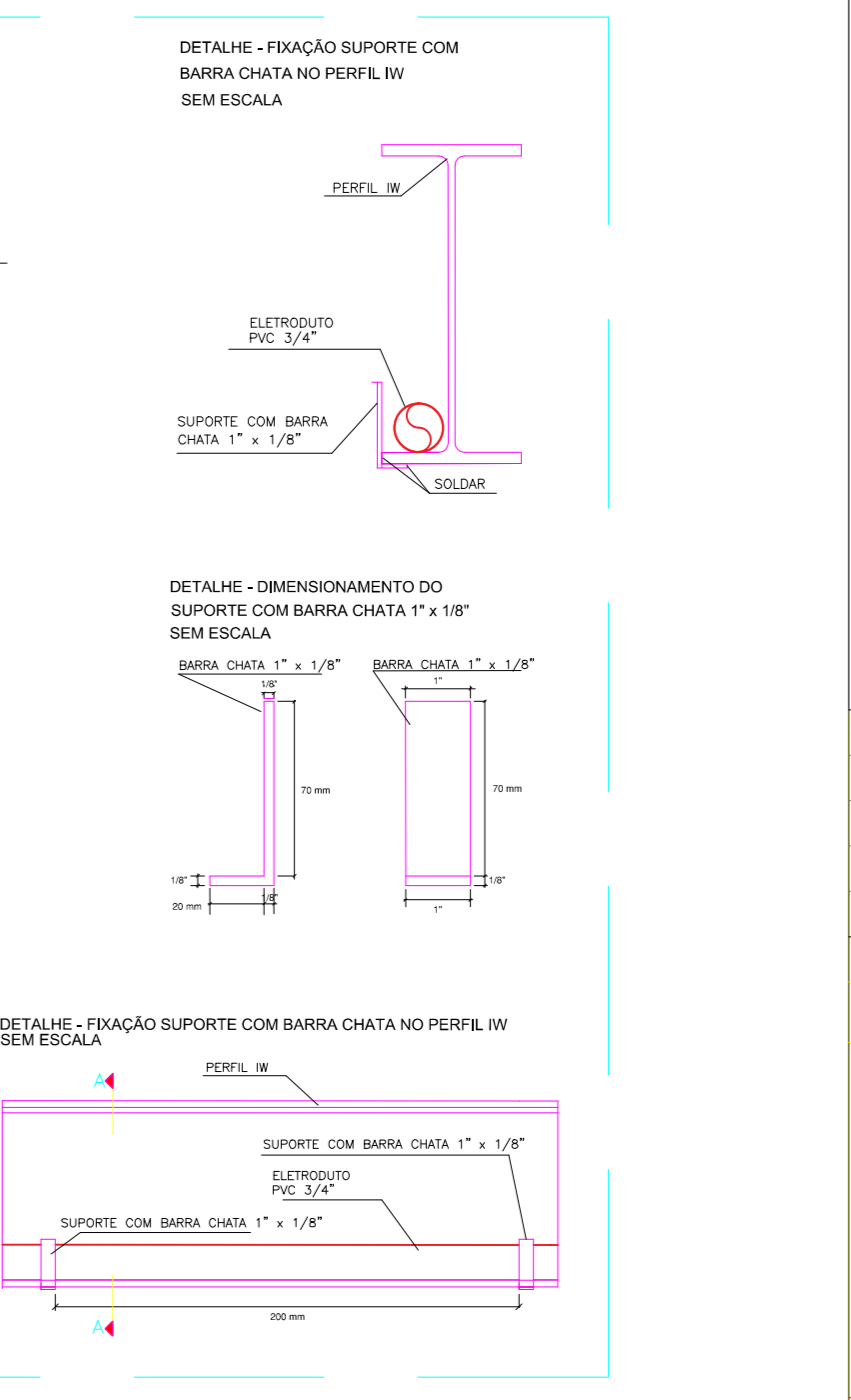
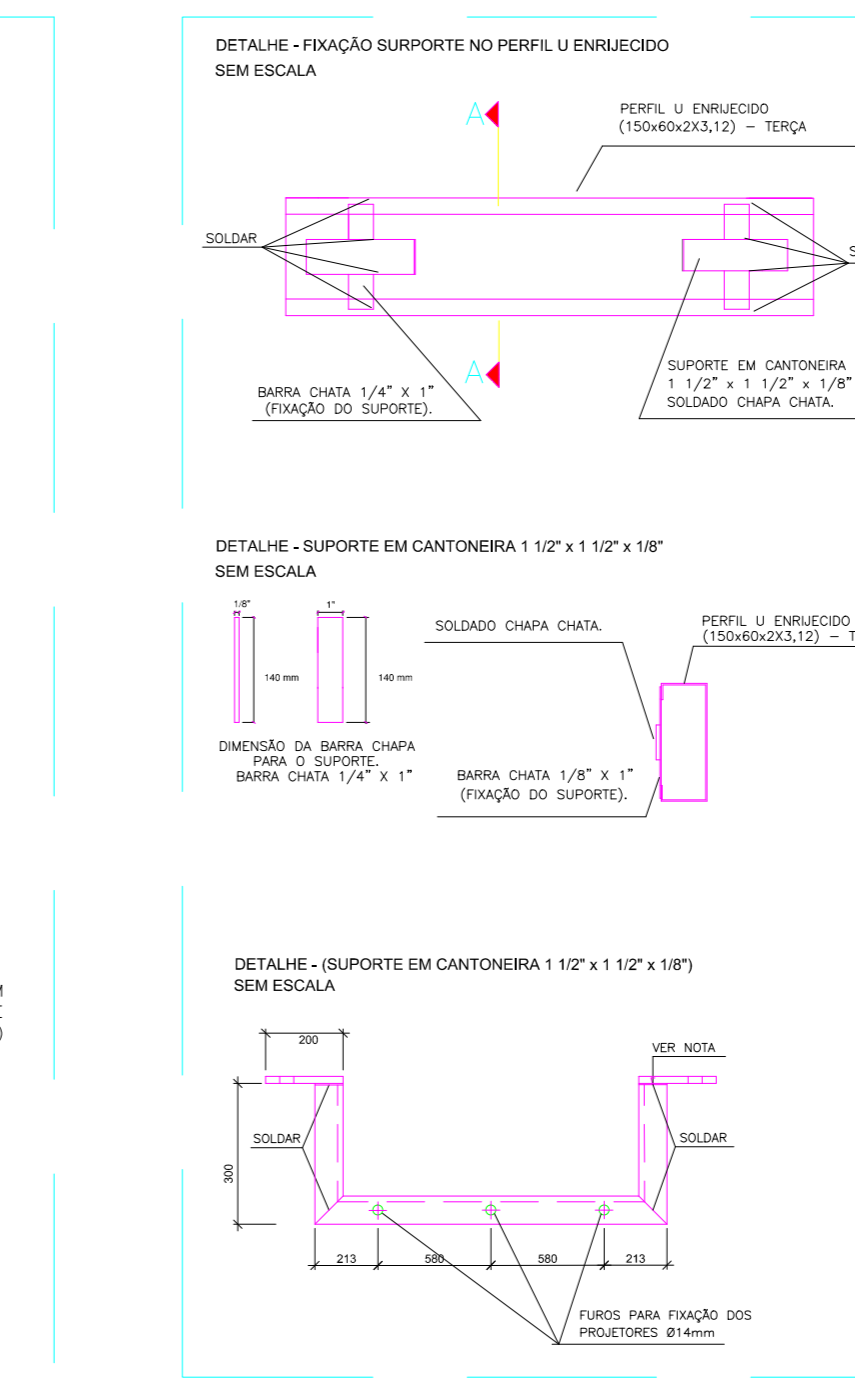
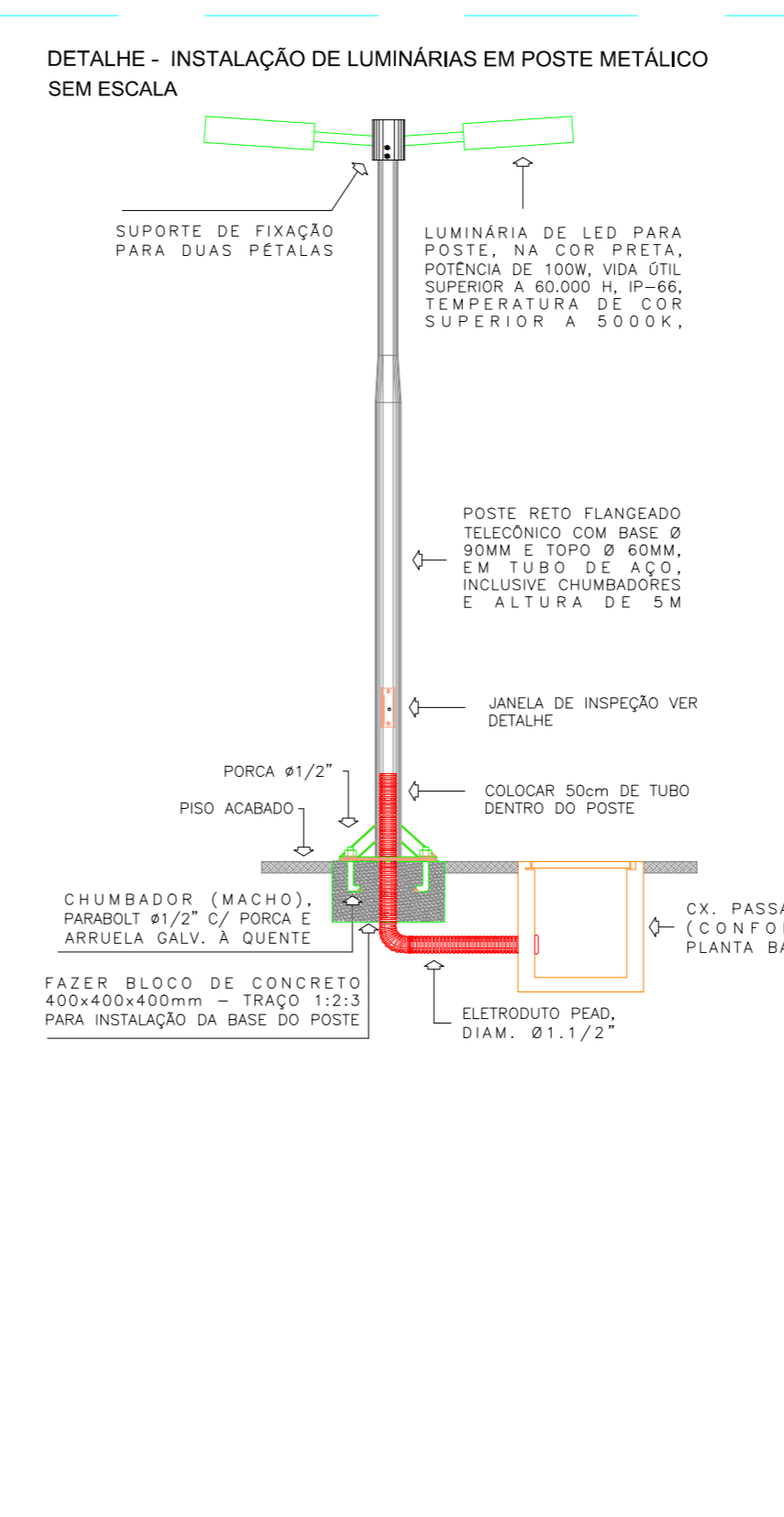
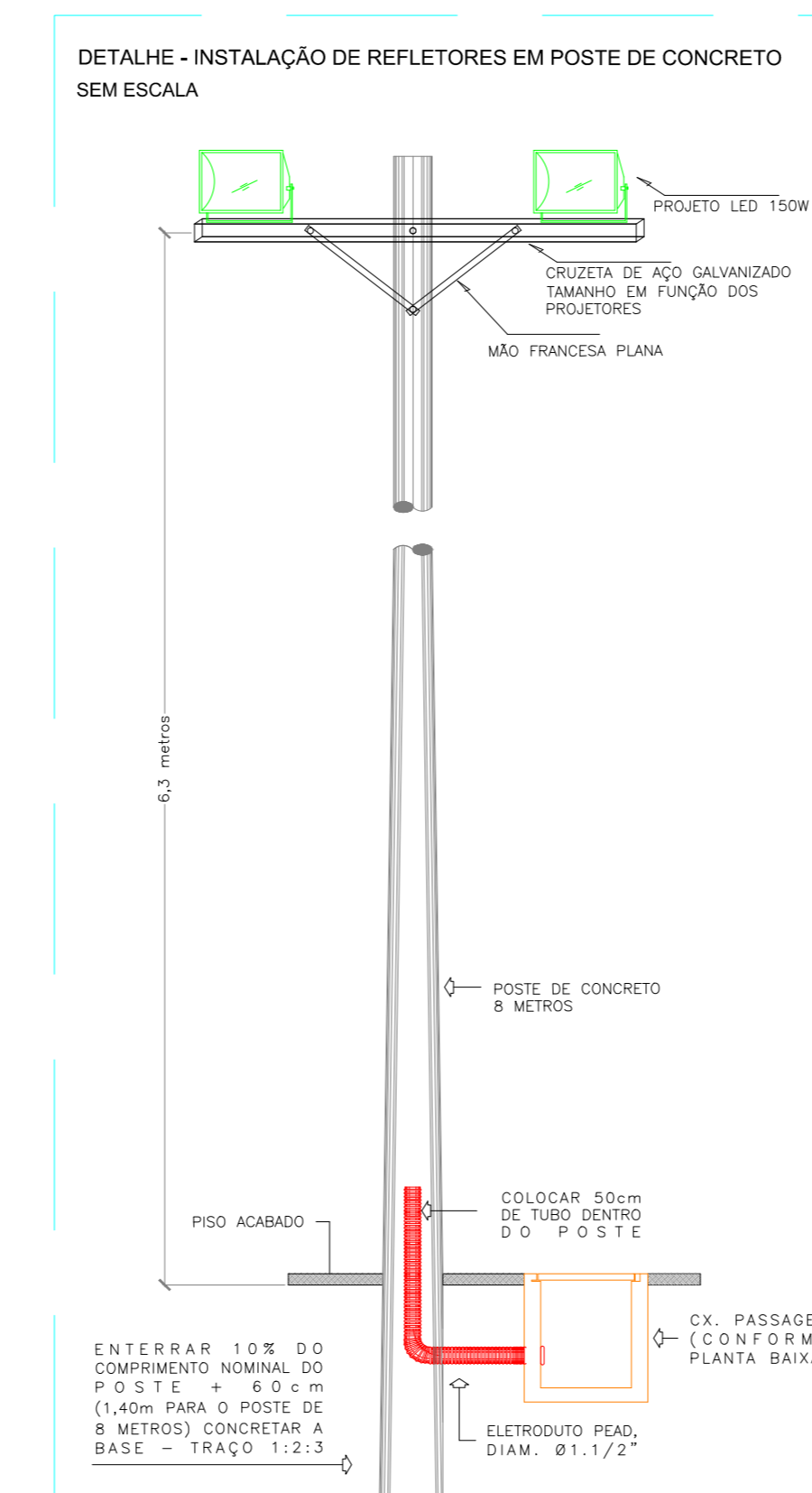

Nº	DESCRIÇÃO	RESP.	DATA
05			
04			
03			
02			
01			

**REVISÃO**

**GOVERNO DO ESTADO DO ESPÍRITO SANTO**  
SECRETARIA DE ESTADO DA EDUCAÇÃO - SEDU

**SEDU** GERÊNCIA DE REDE FÍSICA ESCOLAR

**URBANIZAÇÃO E CONSTRUÇÃO DE QUADRA POLIESPORTIVA DA ESCOLA MARIA OLÍMPIA DE MENEZES**

AV. DAS ARABIAS, 07 - CIDADE CONTINENTAL - SETOR AFRICA, SERRA - ES. CEP.: 29163-480

FRANCA	PROJETO
PROJETO ELÉTRICO - ESPAÇO ESPORTIVO COBERTO	ELÉTRICA
SUBSECRETÁRIO ESTADUAL	AURELIO MENEGHELLI RIBEIRO
GERENTE DA GEREL	MARCELO AMORIM GONÇALVES
COORDENADOR GEREL EPI	EDSON DE OLIVEIRA PIRES
AUTOR PROJETO	VICTOR MARCOS COSER
CO-AUTOR PROJETO	VICTOR DAMASCENO SALES
RESPONSÁVEL TÉCNICO	VICTOR DAMASCENO SALES
ARQUIVO	25ER37-01-ELE-R00.dwg

REVISÃO	ÁREA	DESCRIÇÃO	DATA	FOUN
01	INSTALAÇÕES ELÉTRICAS	TERMINO EXISTENTE	00.00+0	01
01	ILUMINAÇÃO E TOMADAS	TERMINO TOTAL	00.00+0	01
01	PADRÃO DE ENTRADA	CONSTRUÇÃO EXISTENTE	00.00+0	01
01	ALIMENTADORES E QUADROS	CONSTRUÇÃO AMPLIADA	00.00+0	01
01	DETALHES	CONSTRUÇÃO REFORMA	00.00+0	01